# Comment synchroniser un agenda webmail avec lightning

(Lightning est un agenda qui fonctionne sous thunderbird en tant que plugin ) .

La procédure décrite ci-dessous s'applique à la synchronisation d'un calendrier personnel mais également à un calendrier partagé.
Ce qui est écrit en bleu concerne le cas ou l'on veut synchroniser tous ses agendas webmail avec Lightning (uniquement les dont on est propriétaire)..

---

## Etape 1

Noter l'adresse du calendrier zimbra que vous souhaitez intégrer
https://zimbra.u-psud.fr/dav///prenom.nom//@u-psud.fr/calendar

exemple https://zimbra.u-psud.fr/dav/gilles.poulleau@u-psud.fr/calendar

---

## Etape 2

Se placer dans thunderbird/lightning et créer un nouveau calendrier "sur le réseau" (clic droit sur un calendrier colonne de gauche sous Agendas) .

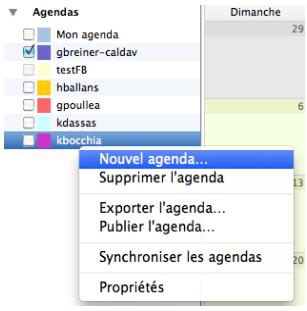


---

## Etape 3

Sélectionner "Sur le réseau"

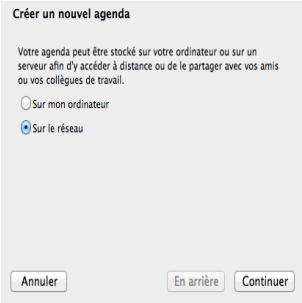


---

# Etape 4

Sélectionner “CalDAV“ et coller https://zimbra.u-psud.fr/dav///prenom.nom//@u-psud.fr/calendar dans “Emplacement”

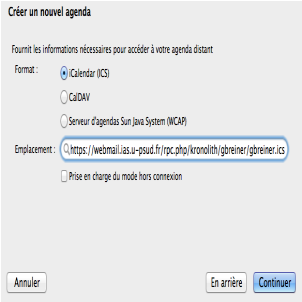


---

# Etape 5

Indiquer un nom et une couleur de votre choix

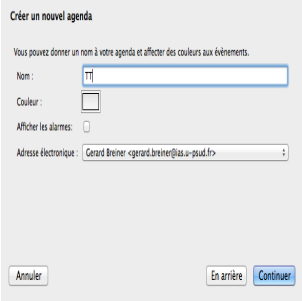


---

# Etape 6

Un clic sur le bouton “synchroniser“ devrait permettre de visualiser vos calendriers après avoir renseigné vos identifiants et mot de passe ADONIS (celui d'eduroam) (prenom.nom@u-psud.fr) .

Si vous avez besoin d’aide, n’hésitez pas à nous solliciter au Service Informatique.

From:
https://docinfo.ias.u-psud.fr/ - **Informations, recommandations et conseils du service informatique de l'IAS**

Permanent link:
**https://docinfo.ias.u-psud.fr/doku.php/synchronisation_lightning?rev=1472740100**

Last update: **2016/09/01 16:28**