~ ~

Synchronisation d'un ou plusieurs agendas de zimbra avec d'autres agendas

Synchronisation avec l'agenda d'un smartphone

http://zimbradocs.di.u-psud.fr/zimbra/Parametrage

Synchronisation avec un calendrier de type thunderbird/Lightning

(Lightning est un plugin de thunderbird qui lui ajoute la foncitonnalité d'agenda) .

La procédure décrite ci-dessous s'applique à la synchronisation d'un calendrier personnel mais également à un calendrier partagé.

Etape 1

Noter l'adresse du calendrier zimbra que vous souhaitez intégrer
https://zimbra.u-psud.fr/dav///prenom.nom//@u-psud.fr/calendar

exemple https://zimbra.u-psud.fr/dav/gilles.poulleau@u-psud.fr/calendar

---

Etape 2

Se placer dans thunderbird/lightning et créer un nouveau calendrier "sur le réseau" (clic droit sur un calendrier colonne de gauche sous Agendas) .

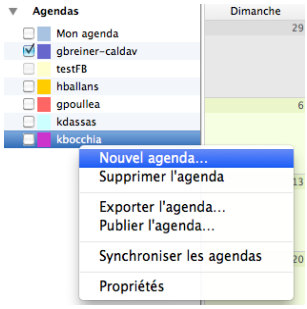

Etape 3

Sélectionner “Sur le réseau“

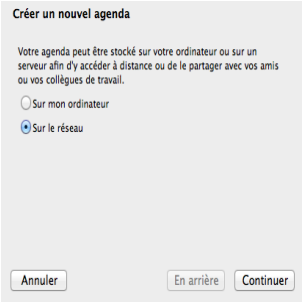

Etape 4

Sélectionner “CalDAV“ et coller https://zimbra.u-psud.fr/dav///prenom.nom//@u-psud.fr/calendar dans “Emplacement”

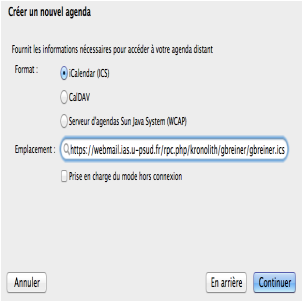

Etape 5

Indiquer un nom et une couleur de votre choix

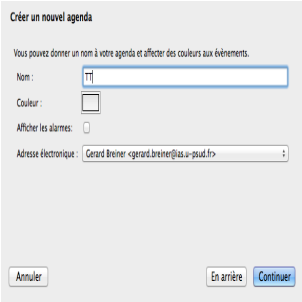

Etape 6

Un clic sur le bouton “synchroniser“ devrait permettre de visualiser vos calendriers après avoir renseigné vos identifiants et mot de passe ADONIS (celui d'eduroam) (prenom.nom@u-psud.fr) .

Si vous avez besoin d’aide, n’hésitez pas à nous solliciter au Service Informatique.

From:
https://docinfo.ias.u-psud.fr/ - **Informations, recommandations et conseils du service informatique de l'IAS**

Permanent link:
https://docinfo.ias.u-psud.fr/doku.php/synchronisation?rev=1501072799

Last update: **2017/07/26 14:39**