Partages réseaux

Partages sous Windows

Comment mapper un lecteur réseau

- Ouvrez l'Explorateur de fichier et sélectionnez “ce PC” dans la colonne de gauche de l'explorateur.
  - 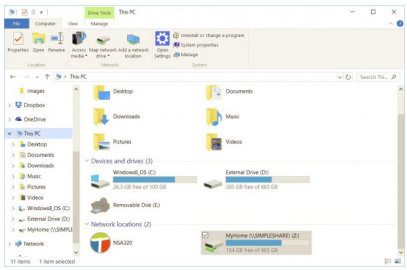
- Dans le menu de ruban en haut, cliquez sur **Ordinateur** puis sur le bouton lecteur de carte réseau puis Sélectionnez « Mappez le lecteur réseau. » (comme ci-dessous **a**) ou bien clique droit dans la fenêtre puis cliquez sur “ajouter un emplacement réseau” (**b**)
  - 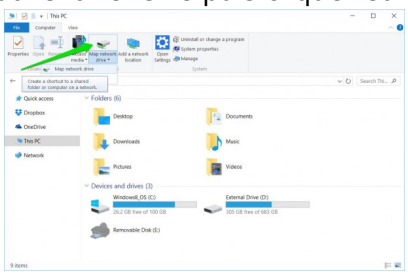
  - 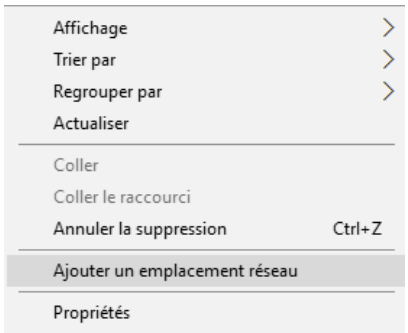

- Sélectionnez la lettre de lecteur souhaitée à utiliser pour le dossier réseau, puis mettez le

  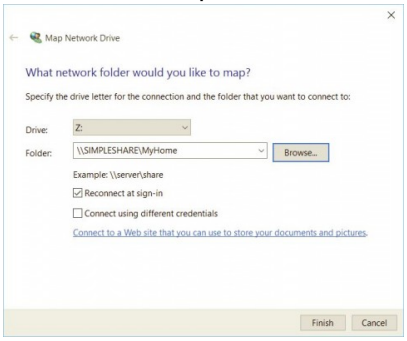

  chemin du partage réseau: \\inf-partage\le*dossier-partager* -

  - Cliquez sur terminer. Vous pouvez choisir de vous reconnecter au dossier chaque fois que vous vous connectez donc il est toujours à votre disposition. - Rentrez le login et le mot de passe pour effectuer la connexion (si vous avez déjà un partage sur le serveur celui-ci ne le demandera pas) ==== Partages sous Mac ==== - Cliquez avec le bouton droit sur Finder (A)

et cliquez sur Se connecter au serveur... (B). -

- Saisissez smb:*inf-baghera-new\<Le Nom Du Partage> et cliquez sur Se connecter.* -

- Choisir de se connecter comme Utilisateur référencé, puis saisissez votre login et le Mot de passe. Cliquez ensuite sur Se connecter. -

From:
https://docinfo.ias.u-psud.fr/ - **Informations, recommandations et conseils du service informatique de l'IAS**

Permanent link:
https://docinfo.ias.u-psud.fr/doku.php/services_reseau:partages?rev=1491575574

Last update: **2017/04/07 16:32**